

EINDUITSLAG

BRANDWEERVAARDIGHEIDSTOETS | post Wormer
 DATUM | 23-04-2022
 SOORT | Provinciaal
 KLASSE | TS-HD
 BAAN | 1



PLAATS	NAAM KORPS	TECHNISCH TOTAAL	TOTAALSCORE	OPMERKING [reglement]
1 *	VR-ZAANSTREEK-WATERLAND post VOLENDAM - 2	1032	1242	0
2 *	BRW-GOOI & VECHTSTREEK post BLARICUM - 3	942	1132	0
3 *	VR-KENNEMERLAND post BEVERWIJK - 2	926	1116	0
4	VR HOLLANDS MIDDEN post VRHM	890	1070	0
5	BRW-GOOI & VECHTSTREEK post HUIZEN	884	1064	0
6	BRW-GOOI & VECHTSTREEK post BLARICUM - 2	880	1060	0
7	BRW-GOOI & VECHTSTREEK post BUSSUM - 3	870	1045	0
8	VR HOLLANDS MIDDEN post KATWIJK - 2	864	1039	0
9	VR-ZAANSTREEK-WATERLAND post KWADIJK	776	936	0
10	VR-ZAANSTREEK-WATERLAND post PURMEREND	0	0	4
11	VR-NOORD HOLLAND NOORD post WARMENHUIZEN	0	0	4

WAARNEMERS	WOONPLAATS
Tom Trotsenburg	Duivendrecht
Edwin Tel	Assendelft
Jan Kersten	Aalsmeer
Jacco Smit	Zaandam
Petra Janssen	Den Helder
Tom Taam	De Rijp
Ritchie Trompert	Halfweg

Codering	Indien bij opmerkingen een getal staat, betekent dit:
0	Slachtoffer(s) gereed, incident meester
	REGLEMENTAIR TERUG TE STELLEN WEGENS:
1	Incident niet, of niet binnen de gestelde tijd, meester
2	Slachtoffer(s) niet gereed
3	Slachtoffer(s) niet gereed / incident niet, of niet binnen de gestelde tijd, meester

Deze ploeg(en) worden automatisch 10 punten lager gesteld dan de ploeg die het laagst scoort met opmerking 0

TOTAAL-OVERZICHT

TOTAAL-OVERZICHT	
BRANDWEERVAARDIGHEIDSTOETS	post Wormer
DATUM	23-04-2022
SOORT	Provinciaal
KLASSE	TS-HD
BAAN	1



GESORTEERD OP RANGSCHIKKING

RS	KORPS	Bev	111	112	113	114	C/B	Techn. Totaal	BT	BR	Totaal score	RT	WT	OPM
1 *	VR-ZAANSTREEK-WATERLAND post VOLENDAM - 2	326	158	156	150	150	92	1032	210	0	1242	0,00	23,33	0
2 *	BRW-GOOI & VECHTSTREEK post BLARICUM - 3	304	120	128	150	146	94	942	190	0	1132	0,00	26,00	0
3 *	VR-KENNERLAND post BEVERWIJK - 2	300	120	128	144	138	96	926	190	0	1116	0,00	29,07	0
4	VR HOLLANDS MIDDEN post VRHM	302	94	102	150	150	92	890	180	0	1070	0,00	26,16	0
5	BRW-GOOI & VECHTSTREEK post HUIZEN	282	106	106	148	148	94	884	180	0	1064	0,00	31,25	0
6	BRW-GOOI & VECHTSTREEK post BLARICUM - 2	298	100	94	148	148	92	880	180	0	1060	0,00	24,38	0
7	BRW-GOOI & VECHTSTREEK post BUSSUM - 3	294	110	110	134	126	96	870	175	0	1045	0,00	26,03	0
8	VR HOLLANDS MIDDEN post KATWIJK - 2	310	78	92	146	144	94	864	175	0	1039	0,00	29,19	0
9	VR-ZAANSTREEK-WATERLAND post KWADUJK	256	86	88	128	126	92	776	160	0	936	0,00	31,51	0
10	VR-ZAANSTREEK-WATERLAND post PURMEREND	0	0	0	0	0	0	0	0	0	0	0,00	0,00	4
11	VR-NOORD HOLLAND NOORD post WARMENHUIZEN	0	0	0	0	0	0	0	0	0	0	0,00	0,00	4

RS = rangschikking

BEV = Bevelvoerder

111 = Aanvalsploeg 1

112 = Aanvalsploeg 2

113 = Waterploeg 1

114 = Waterploeg 2

C/B = Chauffeur-Voertuigbediener

BT = Bonificatiepunten Technisch Totaal

BR = Bonificatiepunten Redding

RT = Redtijd slachtoffer(s)

WT = Werktijd totaal

OPM = Opmerking reglement

Scenario

BRANDWEERVAARDIGHEIDSTOETS	post Wormer
DATUM	23-04-2022
SOORT	Provinciaal
KLASSE	TS-HD
BAAN	1



Scenario	<p>Scenario baan 2 – HD baan</p> <p>Omschrijving Er is een klein brandje ontstaan in een chemicalienkast op de begane grond van het motorenmagazijn. Hierdoor ontstaat er behoorlijk wat rookontwikkeling die gemeld wordt via het brandmeldsysteem. De portier krijgt deze melding binnen en alarmeert daarop de brandweer.</p> <p>De brand kan redelijk klein blijven doordat deze in de chemicalienkast zit maar door de ventilatieopening breidt de brand zich uit naar de bovengelige verdiepingvloer. Deze brand is zichtbaar bij binnenkomst in de hal.</p> <p>Er bevinden zich geen personen in de hal tijdens het uitbreken van de brand.</p> <p>Alarmeringstekst Automatische brandmelding motorenmagazijn Veerdijk 12 Wormer</p>
Zwaartepunten	
Oefenkaarten	

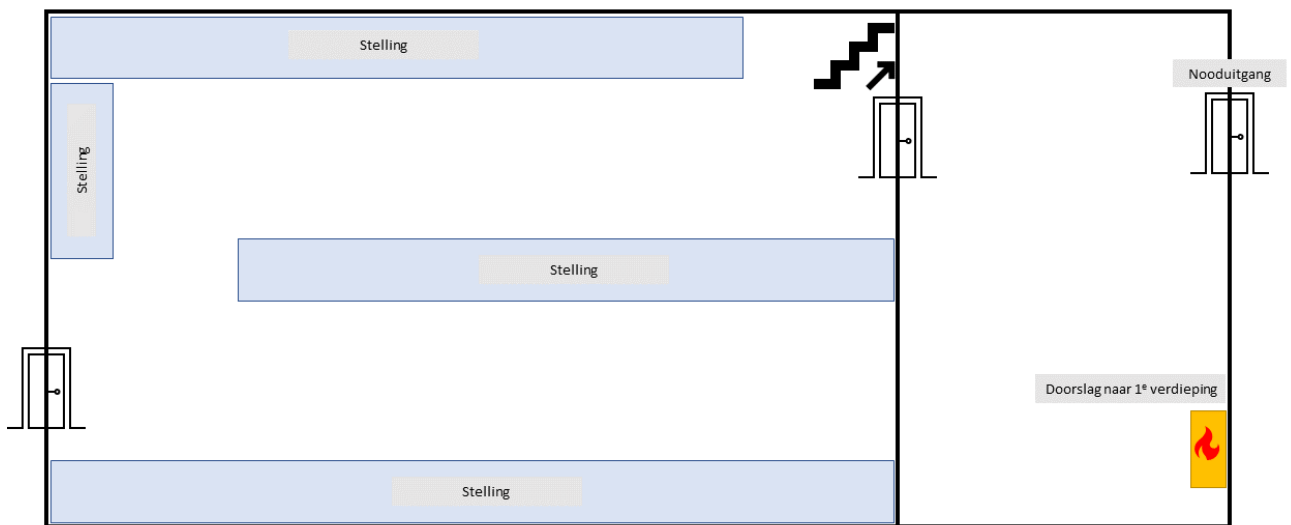

23 april 2022
Baan 2 – HD
Automatische brandmelding motorenopslag